LA REVISTA DIARIA DE EL MUNDO
PAPEL

LITERATURA: LA LISTA DE LOS LIBROS CLÁSICOS QUE SIGUEN SIENDO 'BEST SELLERS'

JUEGOS DE AZAR: ADRIÁN MATEOS, 23 AÑOS, ESPAÑOL, RICO Y CAMPEÓN DEL MUNDO DE PÓKER

48 COPA DEL REY El Sevilla golea al Atlético de Madrid (3-1) y se clasifica para las semifinales

EL MUNDO

MIÉRCOLES 24 DE ENERO DE 2018
AÑO XXVIII. NÚMERO: 10.259
EDICIÓN MADRID
PRECIO: 1,50 €

•Hay que unirse, no para estar juntos, sino para hacer algo juntos (Juan Donoso Cortés) •

Sánchez cierra filas con Rajoy para pasar la «página negra» de Puigdemont

Apoyará los recursos del Gobierno ante el TC «para salvaguardar la legalidad en Cataluña»

▶ Afirma que siempre está «al lado del Estado»

TERESA LÓPEZ PAVÓN SEVILLA

El acuerdo entre el Gobierno y el PSOE para poner freno a la rebelión del independentismo catalán va a continuar. Socialistas y *populares* pactaron en su momento aplicar el artículo 155 de la Constitución para recuperar la legalidad en la comunidad y ahora Pedro Sánchez se ha comprometido a respaldar las acciones que emprenda el Ejecutivo para impedir una investidura ilegal.

Según dijo ayer el secretario general del PSOE, su partido apoyará los recursos que pueda presentar el Gobierno ante el Tribunal Constitucional. Y no por estar «al lado de Mariano Rajoy», aclaró el líder socialista, sino por estar «al lado del Estado» para pasar de una vez por todas «la página negra de Puigdemont».

PÁGINA 6 / EDITORIAL EN PÁG. 3

El ex 'conseller' Forn renuncia al acta de diputado para intentar salir de prisión

POR **JAVIER OMS** PÁGINA 5

El Consejo de Europa vapulea al candidato del Gobierno a juez de Estrasburgo

POR **MANUEL MARRACO** PÁGINA 11

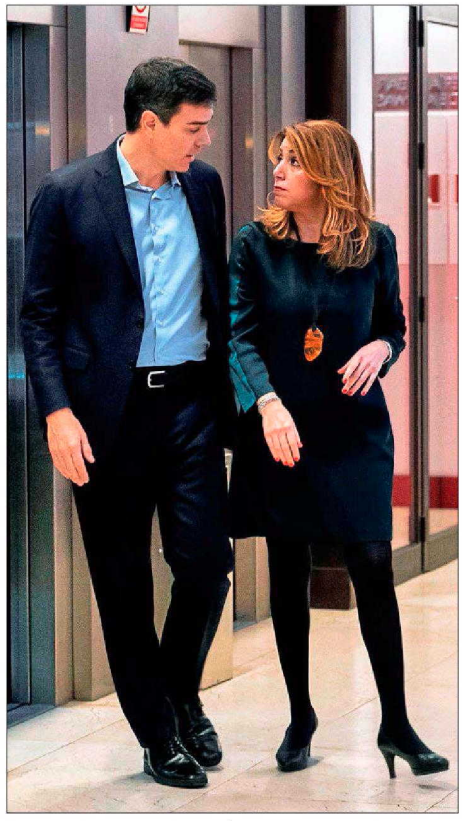

EL DESHIELO TENDRÁ QUE ESPERAR

Apenas media hora duró el encuentro que mantuvieron ayer Pedro Sánchez y Susana Díaz en Sevilla. Los dos líderes se esforzaron por mostrar que trabajarán juntos de cara a las citas electorales que se avecinan, pero la andaluza no pudo evitar la ironía: «Lo del deshielo, para 'Frozen'». J. M. / EFE PÁG. 8

Aznar dice que el PP se 'autodestruye' al ceder a Cs sus «señas de identidad»

▶ Faes afirma que el PP «no pierde votos por 'ser' el PP sino por dejar de serlo»

▶ «El lenguaje y la agenda del centro derecha han permitido a Cs conectar con el electorado»

▶ «El bipartidismo ha elegido la autodestrucción: el PP y el PSOE se despeñan juntos»

POR **M. HERNÁNDEZ** PÁGINA 10

Montoro ofrece una subida de hasta un 8% a los funcionarios en tres años

POR **DANIEL VIAÑA** PÁGINA 37

MUNDO MADRID

Carmena sólo ha ejecutado un 18% de los proyectos decididos por los ciudadanos

POR **ISABEL F. LANTIGUA** PÁGINA 41

Rafa Nadal es atentido, ayer, en su partido contra Cilic. GETTY

Nadal, tras dejar Australia: «Hay que plantearse por qué hay tantas lesiones»

▶ Abandonó por dolor en el cuádriceps en un partido maratoniano contra Cilic

▶ «Los que manejan el circuito deben tener más sensibilidad con los jugadores»

POR **JAVIER MARTÍNEZ** PÁGINA 51

TEATRO REAL
200 AÑOS

Fiesta 'Yo Dona' MBFWM. Como antesala a la Mercedes Benz Fashion Week de Madrid, la revista brindó por los diseñadores españoles

ARRANCA LA SEMANA DE LA MODA DE MADRID

POR EDURNE URRETA
MADRID

Anoche arrancó la gran semana de la moda en Madrid de la mano de Yo Dona. El Only You Hotel Atocha se engalanó para la ocasión y acogió todo el *glamour* de una fiesta en la que diseñadores y *celebs* brindaron por el *made in Spain* a escasas horas de la inauguración de la Mercedes Benz Fashion Week Madrid (MBFWM). Y es que *Yo Dona* y la pasarela madrileña siempre han sido sinónimos. «Esta fiesta es un homenaje a los diseñadores españoles. Un bravo por ellos», subrayaba la directora de *Yo Dona*, **Marta Michel**, anfitriona del evento. «Reconocemos lo que merecen porque hay mucho talento entre ellos. Y también es una cita importante para toda la gente de la moda española. Aquí está el *quién es quién* del *made in Spain* celebrando el inicio de los desfiles, el momento culminante de la industria», añadía mientras recibía a los invitados. Entre ellos **Charo Izquierdo**, directora de la Mercedes Benz Fashion Week de Madrid.

El *photocall* se convirtió en el escaparate en el que brillaron actrices, actores y diseñadores, los verdaderos protagonistas de la cita. A **Paloma Segrelles**, **María Porto** y **Leonor Pérez Pita** les siguieron **María Castro**, **Esmeralda Moya**, **Raquel Revuelta** y su hija **Claudia**, **Eva Manjón**, **Antonia San Juan**, **Álex Gadea**, **Óscar Higares** o **Estefanía Luyck**, entre otros VIP. **Ágatha Ruiz de la Prada** y su hijo **Tristán**, **Modesto Lomba**, **Pilar Dalbat**, **Jorge Vázquez** y **María Lafuente** también posaron para los fotógrafos.

Tras los *flashes* llegó la hora del copeteo (a cargo de Royal Bliss y Ciroc) y la música. Al ritmo de **Rihanna**, **Maluma**, **J. Balvin** y **Duck Sauce** la fiesta llegó a su apogeo. No cabía un alfiler. L´Oréal se encargó de retocar el maquillaje y la peluquería de las invitadas por su stand.

La edición de esta año (la 67) ha adelantado por primera vez sus fechas para no coincidir con la de Nueva York y arrancará este miércoles con desfiles fuera de los recintos de Ifema, como el de **Pedro del Hierro** en el Museo del Ferrocarril, o Pilar Dalbat en la Real Academia de Bellas Artes de San Fernando. 48 creadores y marcas mostrarán sus diseños hasta el lunes 29. **La Condesa** y **Oteyza** figuran como novedades de esta edición a la que regresan **Moisés Nieto**, **Juanjo Oliva** y **Leandro Cano**. Junto a ellos veteranos como en **Teresa Helbig**, **Duyos**, **Alvarno**, **Ana Locking** o Ágatha Ruiz de la Prada y **Palomo Spain**, la sensación *fashion* del momento, que acaba de desfilar (y causar sensación) en París.

La directora de 'Yo Dona', Marta Michel (segunda por la derecha) posa junto con los diseñadores -de izquierda a derecha-: Pilar Dalbat, María Lafuente, Modesto Lomba, Juan Vidal y Jorge Vázquez. REPORTAJE FOTOGRÁFICO: ÁNGEL NAVARRETE

La actriz Eva Manjón.

Un momento de la fiesta de 'Yo Dona' en el hotel Only You de Madrid.

El diseñador Ulises Mérida.

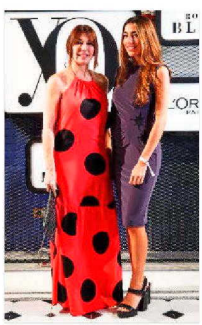

Raquel Revuelta y su hija Claudia.

Cristina Piaget.

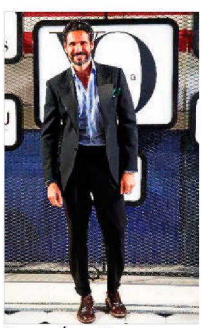

El torero Óscar Higares.

Antonia San Juan y Jau Fornes.

La actriz María Castro.

Ágatha Ruiz y su hijo Tristán.